

KULTUR

MIT

Meschede
& Bestwig

AUSBLICK

ERINNERUNGSSPLITTER HERINGHAUSEN BLICKT ZURÜCK

Samstag, 10. Dezember 2022

LISKA SCHWEMER-FUNKE:
ALLTAGS(MASKEN)
DIALOGE

WEGEKREUZE—
SPAZIERGANG

JAN PHILIP SCHEIBE:
SHOULDERED
STREET LIGHT

ANKE KEMPER:
LEICHENSCHMAUS

JAN PHILIP SCHEIBE:
STADTLICHTUNG

UNTERM WEIHNACHTSBAUM:
MÄRCHEN, HARFE,
TANNENBÄUME

www.meschede.de/heringhausen

Ein Projekt im Rahmen der Reihe
„Kultur mit Ausblick“ von der:



In Kooperation
mit:



In Kooperation
mit:



Gefördert durch:

Ministerium für
Kultur und Wissenschaft
des Landes Nordrhein-Westfalen



Volksbank
Sauerland eG

Mit freundlicher Unterstützung

STADTLICHTUNG – WORKSHOP FÜR 10- BIS 14-JÄHRIGE

Eine wilde Bande leuchtender „Strichmännchen“ streift durch Heringhausen – strahlende Hingucker auf zwei Beinen. Seid dabei und gestaltet beim kostenfreien Workshop mit Künstler Jan Philip Scheibe Euren LED-Anzug.

Anmeldung: Tel. 02904/987 105, sandra.fischer@bestwig.de



Jan Philip Scheibe

Pfarrheim Heringhausen

7. bis 9. Dezember 2022,
15.30 Uhr bis 18.00 Uhr



Foto: Jan Philip Scheibe

01 LEICHENSCHMAUS

Hermanns Tante, das Tresken, ist tot und was man so alles auf einer Beerdigung erlebt, darüber weiß Kaulmanns Hermann Seine zu berichten. Schonungslos erzählt Anke Kemper Geschichten, die das Leben schreibt, gewürzt mit einer gehörigen Portion schwarzem Humor. Eintritt: 10,50 Euro (inkl. Kaffee- und Kuchengedeck)

Anmeldung: Tel. 0291/205-164, anne.wiegel@meschede.de



Anke Kemper

Gasthof Nieder

10. Dezember 2022, 12.00 Uhr



02 WEGEKREUZE-SPAZIERGANG

Wegekreuze sind Orte der Erinnerung, des Innehaltens und Gedenkens. Dabei hat jedes Kreuz seine ganz eigene Geschichte. Geschichten, die Ortsheimatpfleger Uwe Mertens kennt und von denen er bei diesem Wegekreuze-Spaziergang erzählen möchte. Erinnert werden soll außerdem an eine Sprache, die das Sauerland über Jahrhunderte geprägt hat: das Sauerländer Platt. Der Plattdeutsche Arbeitskreis Velmede lässt mit Texten und Gedichten den Dialekt an den verschiedenen Stationen lebendig werden – hörenswert.



Plattdeutscher Arbeitskreis
Velmede & Ortsheimatpfleger
Uwe Mertens

Gasthof Nieder

10. Dezember 2022, 13.30 Uhr



Foto: Gemeinde Bestwig

03 PRÄSENTATION GRAFFITI-Projekt UND ALLTAGS(MASKEN)DIALOGE

Gemeinsam mit der Rapschool NRW haben Jugendliche Farbe ins Spiel und ein Kunstwerk aus der Dose an die Wand eines Heringhauser Stromhäuschens gebracht. Zeit, das Werk aus der Nähe zu betrachten ... Von da aus geht es in die Schützenhalle Heringhausen, wo die partizipative Arbeit „Alltags(Masken)Dialoge“ von Liska Schwermer-Funke präsentiert wird. Sie hat ein eigensinniges Objekt aus Heringhauser Alltagsmasken und Plexiglaselmenten erstellt. Ein weiteres zentrales Element der Arbeit: Gespräche über persönliche Erlebnisse hinter und mit der Maske. Alle „Materialgaben“ und Erzählungen hat die Künstlerin verdichtet und zu einer Sound-Collage und einem vielschichtigen kollektiven Erinnerungsobjekt transformiert.



Liska Schwermer-Funke,
Teilnehmer/innen
Graffiti-Workshop

Treffpunkt: Stromhäuschen
Ecke Gevelinghauser/
Bestwiger Straße

10. Dezember 2022,
15.00 Uhr



Foto: Stadt Meschede

04 SHOULDERED STREET LIGHT

In der Nähe des Elternhauses des Künstlers Jan Philip Scheibe stand eine Straßenlaterne. Die Straßenlaterne war immer Symbol für die Heimatlandschaft und Anker gleichermaßen. Der Künstler hat die Straßenlaterne in Gedanken abgesägt und trägt sie seither, gekleidet in einen grauen Anzug, auf der Schulter mit sich herum... Seine Reise führt ihn seit 2009 stetig weiter. Von Hamburg auf die Bergman-Insel Färö, ins schwedische Fjällgebiet über Island zurück nach Spiekeroog, dann weiter bis nach Lanzarote. Die begangenen Orte werden zur temporäre Künstlerheimat. Dörfer werden zu Künstlerdörfern, Landschaften zur Kunstlandschaft.

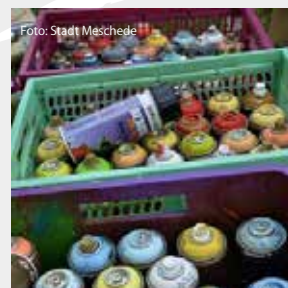

Jan Philip Scheibe

Sportheim Heringhausen

10. Dezember 2022,
17.00 Uhr



Foto: S. Güntzel

05 UNTERM WEIHNACHTSBAUM - MÄRCHEN, HARFE, TANNENBÄUME

Weihnachtsmusik, Essen und Getränke erwarten die Besucherinnen und Besucher an der Schützenhalle. In Heringhausen weihnachtet es ganzjährig, ist doch der Bestwiger Ortsteil die „Hauptstadt der Weihnachtsbäume“ in der Region. So verwandelt sich der Platz vor der Schützenhalle (oder, bei schlechtem Wetter, die Schützenhalle selbst) in ein Wintermärchen. Zahlreiche Vereine werden kreativ und gestalten ihren Traum-Baum – einfach himmlisch. Mit Harfenmusik von Sylvia Woods und dem Märchen „Der Tannenbaum“ von Hans Christian Andersen bringt Dorothea Bach nicht nur Kinderaugen zum Leuchten.



Dorothea Bach

Schützenhalle Heringhausen

10. Dezember 2022,
18.30 Uhr



Foto: Pexels - Burak Kebapci

